（２）貸出用教材・教具

購入前にお試しで使用したい時など、貸出いたしますのでご活用ください。
なお、価格については、購入時に各自でご確認ください。

問い合わせ：秋田県立秋田きらり支援学校　地域支援部
Tel：０１８－８８９－８５７３　　E-mail：kirarisien@akita-pref.ed.jp

	教材･教具名		販売元	貸出可能数
1		**かんたん鋏小** 特殊なもどりバネ付きで、軽く押すだけで切ったり開いたりできるはさみです。	日本DLM	３個
2		**Casta** 刃の部分にカバーがつき、机上において片手でも扱えるはさみです。	長谷川刃物	2個
3		**Qコンパス** 市販のコンパスに装着でき、持ち手が大きく安定した円がかけます。	（株）ゴムQ	
4	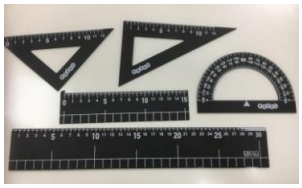	**黒い定規・三角定規・分度器** 黒の下地に白の文字は一般的に視認性が高いと言われています。数字も大きくなっています。すべり止め付きもあります。	＊様々な会社から販売	定規 15cm１個 30cm１個 三角定規 １セット 分度器 １個
5		**Qスケール１５** シリコン製で定規が滑りにくく、操作を確実に行えます。ツマミにくぼみが有り、指をおく位置がわかりやすくなっています。	（株）ゴムQ	１個
6		**くるんパス** 指先でつまむだけでなく、先端のキャップを握って、くるくる回転させて円を描くことができます。	SONIC	

7		Qリング 鉛筆にはめることで、３点固定が楽になります。歯ブラシやスプーン等にも補助具として利用できます。４つのサイズがあり、様々な指の太さに対応可能です。	（株）ゴムQ	１個
8		Qグリップキッズ Qリングが難しい場合でもグリップを握ることで、小指側が安定し、親指側の操作性が高まります。２つのサイズがあり、様々な指の太さに対応可能です。	（株）ゴムQ	１個
9		シリコンくるりんグリップ 自分の手に合わせて調節ができ、様々な身の回りの物に巻き付けることで、握りをサポートします。煮沸消毒もでき、衛生的です。	青芳製作所	１個
10		指筆 筆の握り方に困難さがあっても、指につけて指先で書いている気分にもなれます。大人用、幼児用にそれぞれ小筆、中筆、大筆とサイズがあります。	（株）墨運堂	大・小
11		nu board いつどこでも使えるノートタイプのホワイトボードです。市販のホワイトボードマーカーが使えます。A2版、A3版、A4版、B5版など様々なサイズやタイプがあり、用途に合わせて使えます	（株）欧文印刷	A3版 3冊
12		エンジョイジオボード 視覚イメージ力を高めたり形態や空間をイメージする力の発達を促す教材です。	（有）理学館	
13		Qチェアマット 椅子などの座面に敷く滑り止めの姿勢保持マット。シリコンゴムがクッションの役割も果たします。	（株）ゴムQ	1個
14		タイムタイマー 誰が見てもわかりやすい６０分のタイマー。赤い円盤が残り時間を表します。視覚で残り時間がわかります。	Time Timer社 （アメリカ）	オリジナル １個 ラージ １個

15		ビッグマック 一つの音声を録音・再生できるシンプルなＶＯＣＡです。２分間の録音が可能です。外部入力スイッチの接続も可能です。	パシフィックサプライ （輸入販売）	１個
16		ビッグステップバイステップ 合計２分間の録音ができ、録音した順番に再生できるＶＯＣＡです。２分間の録音が可能です。外部入力スイッチの接続も可能です。	パシフィックサプライ （輸入販売）	
17		Ｑスイッチ ビッグマック等に装着することで、水平、斜め、あらゆる角度の動きを垂直の「押す」動きにできます。	（株）ゴムＱ	Ｌサイズ ２セット
18		AULOS改造リコーダー 指の状態に合わせて、音孔を押さえやすい位置にずらすことができます。	AULOS	ソプラノ １個
19		スポンジハンドル 手指が思うように動かない、握力が弱く、ものが握りにくい方に スポンジハンドル 合格品	フセ企画	１個
20		シリコンスポンジハンドル 手指の動きや握ることに困難さがある場合に、様々な物の柄をさして装着することで握りやすくなります。本体の太さや、差し込む柄の太さによっていくつかのタイプがあります。	フセ企画	
21		フォームラバーセット 手指の動きや握ることに困難さがある場合に、様々な物の柄をさして装着することで、握りやすくなります。適切な長さに切ることができます。	アビリティーズケアネット	
22		革製差込バンド 手指の動きや握ることに困難さがある場合に、専用のスプーン等を差し込み、マジックテープで固定することで、楽に食事ができるようになります。	（株）斉藤工業	ポケット式 １個 貫通式 １個

23		ソフトバリアフリーはし 力を入れずに軽く握るだけで、簡単にものをはさんでとることができるトング式の箸です。	DAIWA	2膳
24		箸ぞうくん 力を入れずに軽く握るだけで、簡単にものをはさんでとることができるトング式の箸です。握り方もサポートしています。	（有）ウインド	右手用 2膳
25		自由に曲がる先割れスプーン・フォーク 握り方を補助するために、スポンジ製の持ち手がついています。金属部分も自由に曲がるため、使いやすいです。	＊様々な会社から販売	先割れスプーン1個 スプーン ２個 フォーク １個
26		大皿　中皿　小鉢 すくう動作がスムーズにできるように、深さや側面の角度が工夫されています。底にはすべり止めもついています。	三信化工	大皿　１個 中皿　３個 小鉢　１個
27		スープボール　マグカップ 上は両手でしっかり握ることができるように取っ手が両側についています。下は滑りにくく、取っ手がつかみやすい工夫がされています。	三信化工	マグカップ １個 スープボール2個 お椀 １個
28		すべり止めマット テーブルの上に敷くことで、上に置いた食器を安定させることができます。	三信化工	１個
29		マルチデータホルダー ノートパソコンスタンドやブックスタンド、書見台等として使用できます。	サンワサプライ	1個
30		ムービングクッションＪｒ． 床や安定した椅子の上に置いて使用します。骨盤のポジションが前傾に保たれます。	ギムニク	1個

31	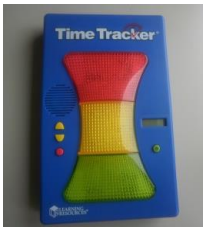	タイムトラッカー　マグネット 簡単に使えるビジュアルタイマーです。トータル時間（赤ライト）とアラート時間（黄ライト）の２段階を知らせます。	ラーニング リソース社 （アメリカ）	1個
32		防滑紙（ぼうかつし） 紙で作られた滑り止めです。	株式会社小林	